PlantAge Saisonkalender

August - Dezember 2021
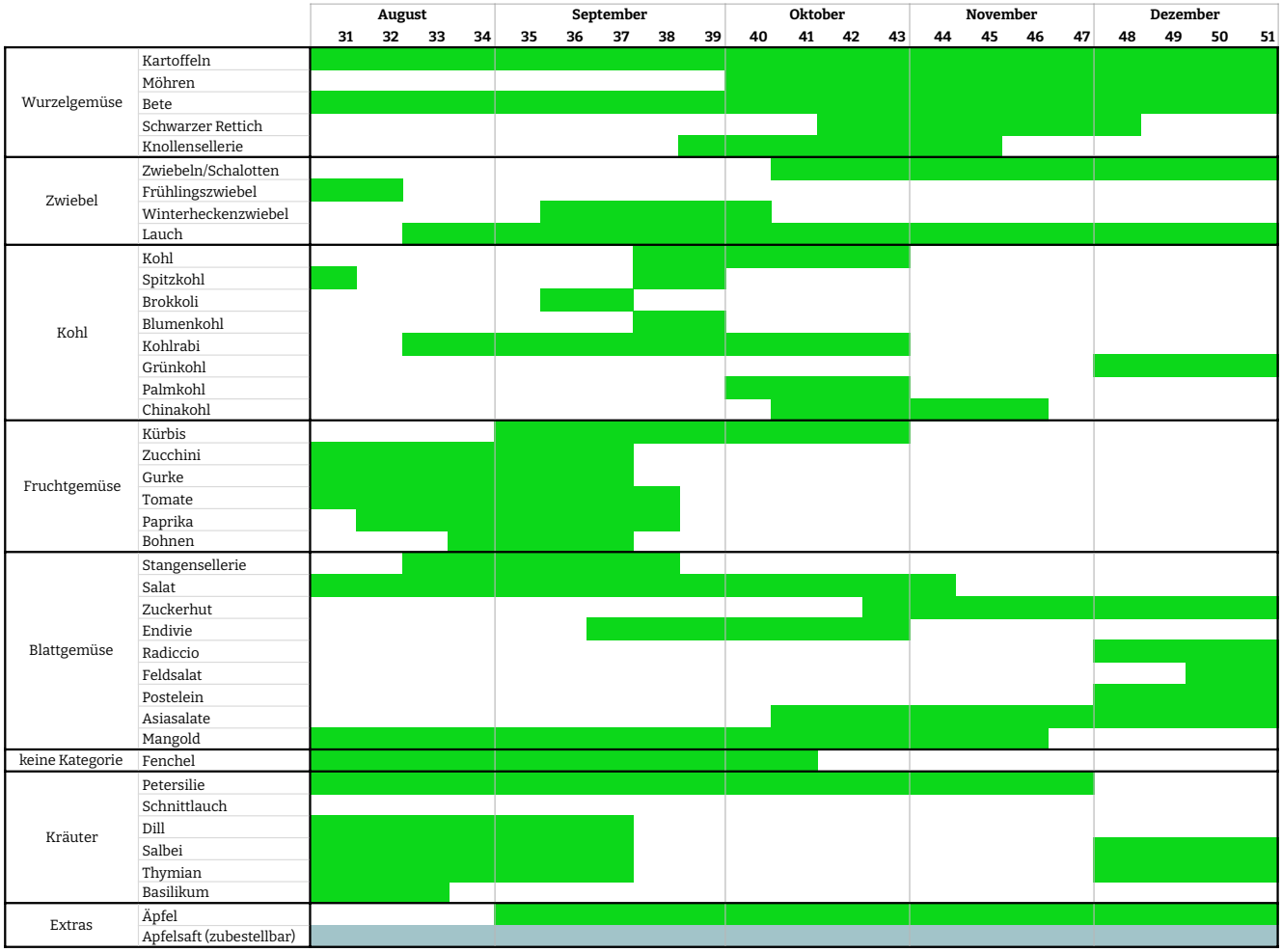
Regionales und saisonales Gemüse - wöchentlich frisch vom eigenen Feld geerntet. Aber was bedeutet das überhaupt? Welches Gemüse hat denn wann Saison?
Unser kleiner Saisonkalender zeigt dir, welches Gemüse wir zur Zeit anbauen und in welchen Zeiträumen es potentiell geerntet werden kann. Natürlich ist das Gemüse nicht wöchentlich für den gesamten Zeitraum der Saison im Ernteanteil und es ist auch immer mit wetter- oder betriebsbedingten Abweichungen zu rechnen. Der Saisonkalender kann dir dennoch helfen einen kleinen Überblick über unsere diesjährige Ernteplanung zu bekommen.